

Camino tradicionales y desarrollo local en Canarias: el proyecto Caminaria.

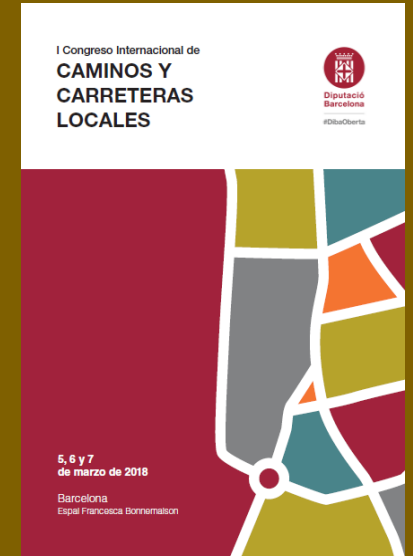

Miguel Ángel Clavijo Redondo

Director general de Patrimonio Cultural del Gobierno de Canarias

José Juan Cano Delgado

Dr. en Geografía, director técnico proyecto Caminaria

Proyectos en desarrollo para la recuperación y puesta en valor del patrimonio caminero:

Isla de La Palma

Plan Integral para la recuperación de los caminos reales del municipio de El Paso.

Isla de El Hierro

Plan de Acción Patrimonial de El Hierro “Una isla, un museo”.

Isla de Tenerife

Proyecto expositivo “Caminos Heredados”.



Gobierno
de Canarias
un solo pueblo



1ª premisa
el cambio de uso
como constatación

2ª premisa

la implicación de la sociedad canaria

como fortaleza



Gobierno
de Canarias
un solo pueblo



3ª premisa

el patrimonio caminero como aliado del paisaje





4ª premisa
el patrimonio
caminero
como aglutinador de
elementos asociados



Gobierno
de Canarias
un solo pueblo



y 5ª premisa

el patrimonio caminero

como vertebrador de centros históricos



Gobierno
de Canarias
un solo pueblo



FASE 1 – ESTUDIOS INICIALES: octubre-diciembre 2017.

- Desarrollo de un sistema regional de indicadores.
- Desarrollo de iniciativas conjuntas con administraciones públicas y entidades privadas.
- Trabajos previos de cara a la candidatura como Itinerario Cultural Europeo de los caminos de la trashumancia de Canarias (**internacionalización**).
- Estudio y análisis de los principales caminos tradicionales “isla a isla”.



FASE 2 – PLAN DE DESARROLLO (I): marzo-diciembre 2018.

- Manual de buenas prácticas y análisis de los criterios de intervención.
- Estudio y análisis de los caminos declarados específicamente BIC en Canarias.
- Estudio caminos tradicionales “isla a isla”.
- Trabajos previos de cara a la candidatura como Itinerario Cultural Europeo de los caminos de la trashumancia de Canarias (**internacionalización**).



Gobierno
de Canarias
un solo pueblo



FASE 3 – PLAN DE DESARROLLO (II): Primer trimestre 2019.

- Establecimiento de la estructura a escala regional.
- Presentación de resultados y conclusiones.



FASE 1 – RESULTADOS OBTENIDOS: octubre-diciembre 2017.



FASE 1 – RESULTADOS OBTENIDOS: octubre-diciembre 2017.

- 1. Sistema Regional de Indicadores sobre Caminos Históricos de Canarias (propuesta Fase 1 – estudios iniciales).**
- 2. Trabajos previos a la candidatura a Itinerario Cultural Europeo (propuesta para Canarias).**
- 3. Estudio y análisis de los caminos declarados específicamente BIC en Canarias.**
- 4. Estudio y análisis de los principales caminos tradicionales “isla a isla”.**
- 5. Desarrollo iniciativas conjuntas con administraciones públicas y entidades privadas: colaboración con proyecto MAC “RECORED” y otras.**

1. SISTEMA REGIONAL DE INDICADORES SOBRE CAMINOS HISTÓRICOS DE CANARIAS (PROPUESTA FASE 1 – ESTUDIOS INICIALES)

SE HAN PROPUESTO LAS SIGUIENTES CARACTERÍSTICAS

- INMEDIATEZ

Los indicadores deben ser prácticos y de fácil y rápida lectura o valoración.

- COMPARABILIDAD

Los indicadores deben permitir la comparación a distintas escalas y unidades.

- COSTE/BENEFICIO:

El coste de obtención debe estar relacionado con la utilidad y el coste en tiempo, sobre todo, de la información.

- FIABILIDAD

Los datos necesarios para el diseño de los indicadores deben estar basados en fuentes fiables y oficiales, en la medida de lo posible.

ANEXO 1
Sistema Regional de Indicadores sobre caminos históricos de Canarias (propuesta Fase 1 – estudios Iniciales)

FICHAS SISTEMA DE INDICADORES PRELIMINARES

Sistema Regional de Indicadores sobre caminos históricos de Canarias (propuesta Fase 1 – estudios Iniciales)

Resumen de resultados preliminares

RESULTADO PRELIMINAR
23 ACCIONES
22 RESULTADOS ESPERADOS
55 INDICADORES

ANEXO 1
Sistema Regional de Indicadores sobre caminos históricos de Canarias (propuesta Fase 1 – estudios Iniciales)

MEDIDA	RESULTADOS ESPERADOS	INDICADORES	
			RANGO DESEADO
Acción 1 Puesta en valor del patrimonio caminero regional	Valoración del patrimonio caminero de cada Isla	Realización inventario del patrimonio caminero (sí/no)	SI
		Campaña de promoción patrimonial (sí/no)	SI
Acción 2 Impulso de políticas y actuaciones que contribuyan a la conservación de los principales caminos existentes, especialmente, en zonas protegidas o de alto valor paisajístico	Recuperación de los principales caminos existentes en cada Isla	Establecimiento de servicio de asesoría y coordinación (sí/no)	SI
		Campaña de difusión patrimonial (sí/no)	SI
Acción 3 Inclusión de criterios, directrices y normas constructivas y de integración paisajística y patrimonial en los planes y ordenanzas municipales, que regulen la implantación y características de los nuevos desarrollos en el entorno de los caminos	Minimización del impacto paisajístico y patrimonial ocasionado por los nuevos desarrollos en el entorno de los caminos	Realización de estudios sobre las actuaciones que deben de ejecutarse en los caminos (sí/no)	SI
		Cumplimiento de la normativa en los proyectos llevados a cabo por las administraciones competentes (sí/no)	SI
Acción 4 Adopción de medidas para mejorar la calidad patrimonial y, consecuentemente, la restauración ambiental y patrimonial de los caminos y su entorno	Mejora integral del bien y el entorno	Seguimiento de los proyectos ejecutados por otros organismos públicos e iniciativas particulares para garantizar el cumplimiento de la normativa (sí/no)	SI
		Realización de estudio sobre las características (sí/no)	SI
		Incorporación criterios en la normativa municipal, insular, regional (sí/no)	SI
		Cumplimiento de la normativa en los proyectos llevados a cabo por las administraciones públicas (sí/no)	SI
		Seguimiento de los proyectos ejecutados por otros organismos públicos e iniciativas particulares para garantizar el cumplimiento de la normativa (sí/no)	SI
		Redacción de instrumentos legales (sí/no)	SI
		Habilitación de canales de comunicación de denuncia/propuesta ciudadana (sí/no)	SI

2. TRABAJOS PREVIOS A LA CANDIDATURA A ITINERARIO CULTURAL EUROPEO (PROPUESTA PARA CANARIAS).

- Declaración de intenciones para la creación de una red europea de los itinerarios de la Trashumancia.

Promoters Promotori dell'iniziativa Promotores de esta iniciativa

ITALY ITALIA ITALIA

Parco Nazionale delle Colline Metallifere Grossetane
UNESCO Tuscan Mining Geopark
Alessandra Casini
Direttore *Director*

Istituto Alcide Cervi – Biblioteca Archivio E. Sereni *Library Archive E. Sereni*
Albertina Soliani
Presidente *President*

Parco Regionale dell'Appia Antica *Regional Park of Appia Antica*

PDIA Sapienza Università di Roma *Sapienza University of Rome*

Università degli Studi di Roma Tre *University of Rome*
Sandra Chistolini
Professore Ordinario *Professor*

SWEDEN SVEZIA SUECIA

Svenska Institutet i Rom *Swedish Institute of Classical Studies in Rome*
Kristian Göransson
Direttore *Director*

Uppsala Universitet *University of Uppsala*
Barbro Santillo Frizell,
Prof. Emeritus *Prof. Em.*

Åttje Svenskt Fjäll- och Samemuseum *Principal Museum of Sami Culture*
Kjell-Åke Aronsson
Director *Director*

SPAIN SPAGNA ESPAÑA

Gobierno de Canarias *Government of Canarias*
Miguel Angel Clavijo Redondo
Director General de Patrimonio Cultural *General Director for Cultural Heritage*

Cabildo de Tenerife
Josefa Maria Mesa Mora
Consejera Insular de Patrimonio Histórico *Councilor for Cultural Heritage*

Forum UNESCO c/o Universidad de La Laguna *Forum UNESCO*
Felipe Monzón Peñate
Coordinador *Coordinator*

Roma, 26.11.2017

- Participación en el II Seminario Internacional de Pastoreo urbano y Periurbano, celebrado en noviembre de 2017 en Roma.



3. Estudio y análisis de los caminos Declarados específicamente BIC en Canarias



CAMINARIA
 Proyecto para la recuperación y revalorización de los caminos tradicionales de Canarias (2017-2019)

CAMINOS DECLARADOS ESPECÍFICAMENTE B.I.C. ISLAS DE TENERIFE Y LANZAROTE

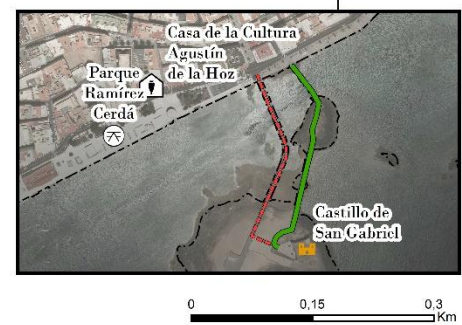
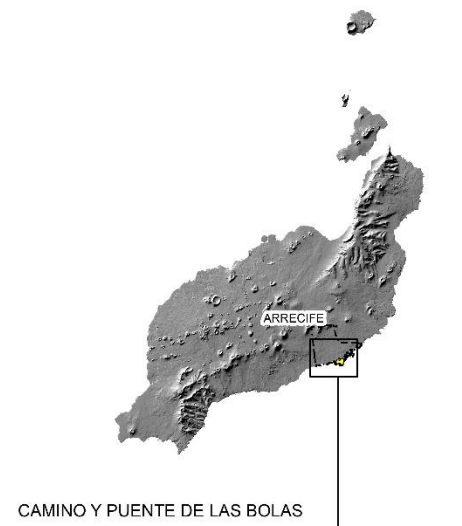
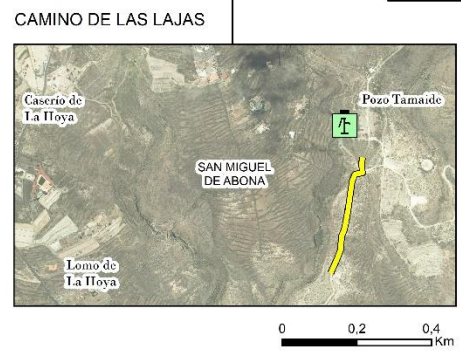
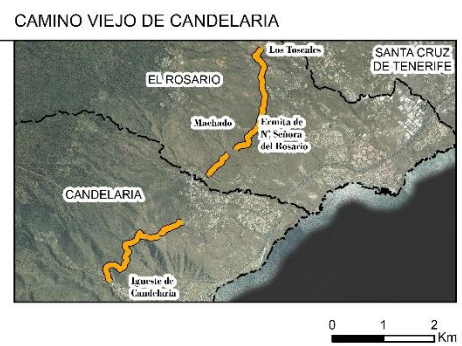
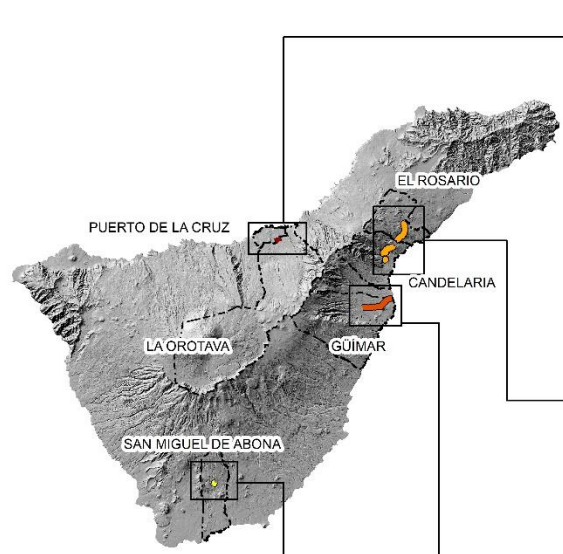

- Casa de la Cultura Agustín de la Hoz
- Castillo de San Gabriel
- Parque Ramírez Cerdá
- Acceso y puente nuevo de piedra
- Camino y Puente de Las Bolas
- Ermita/Iglesia/Monasterio
- Pozo Tamaide
- Camino Viejo de Candelaria
- Camino de El Socorro
- Camino de El Ciprés
- Camino de Las Lajas
- MUNICIPIO



Fuente: Instituto Geográfico Nacional y GRAFCAN S.A.

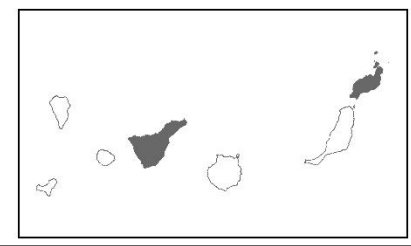

4. Estudio y análisis de los principales caminos tradicionales “isla a isla”.



CAMINARIA
Proyecto para la recuperación y revalorización de los caminos tradicionales de Canarias (2017-2019)

CAMINOS HISTÓRICOS DE CANARIAS
PROYECTO CAMINARIA (FASE INICIAL 2017)

CAMINO PICO DE LAS NIEVES - SANTA CRUZ DE LA PALMA



LA PALMA

CAMINO REAL DE CHASNA



TENERIFE

LA GOMERA



CAMINO LAGUNA GRANDE - CERCADO - CHIPUDE



EL HIERRO



SUBIDA DE JINAMA



CAMINO PÁJARA - LA PARED



FUERTEVENTURA

GRAN CANARIA



CAMINO CRUZ DE TEJEDA - CRUZ DE TIMAGADA

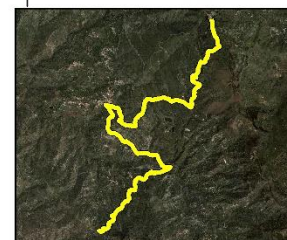

CAMINO CALETA DE SEBO - PEDRO BARBA



LA GRACIOSA

LANZAROTE

CAMINO DE LOS GRACIOSEROS - TEGUISE

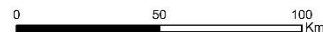

Fuente: Instituto Geográfico Nacional y GRAFCAN S.A.

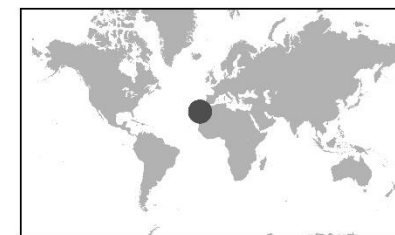

5. Desarrollo iniciativas conjuntas con administraciones públicas y entidades privadas: colaboración con proyecto MAC “RECORED” y otras.





Gracias por su atención

I Congreso Internacional de
**CAMINOS Y
CARRETERAS
LOCALES**



5, 6 y 7
de marzo de 2018

Barcelona
Espai Francesca Bonnemaison



**Gobierno
de Canarias**

un solo pueblo