

IX Jornada Xarxa Local SITMUN

Facilitem la gestió dels Habitatges d'Ús Turístic (HUT)

Guillem Closa

Secció de Sistemes d'Informació Territorial

Oficina Tècnica de Cartografia i SIG Local

28 de març de 2023

[#JornadaSITMUN](#)

[@idebarcelona](#)

**Diputació
Barcelona**

Continguts

- Plantejament del problema i la solució
- Model de Dades
- Cartografia generada
- Aplicació al SITMUN
 - Continguts
 - Informació
 - Mòdul d'edició
 - Llistats i localitzadors
- Conclusions

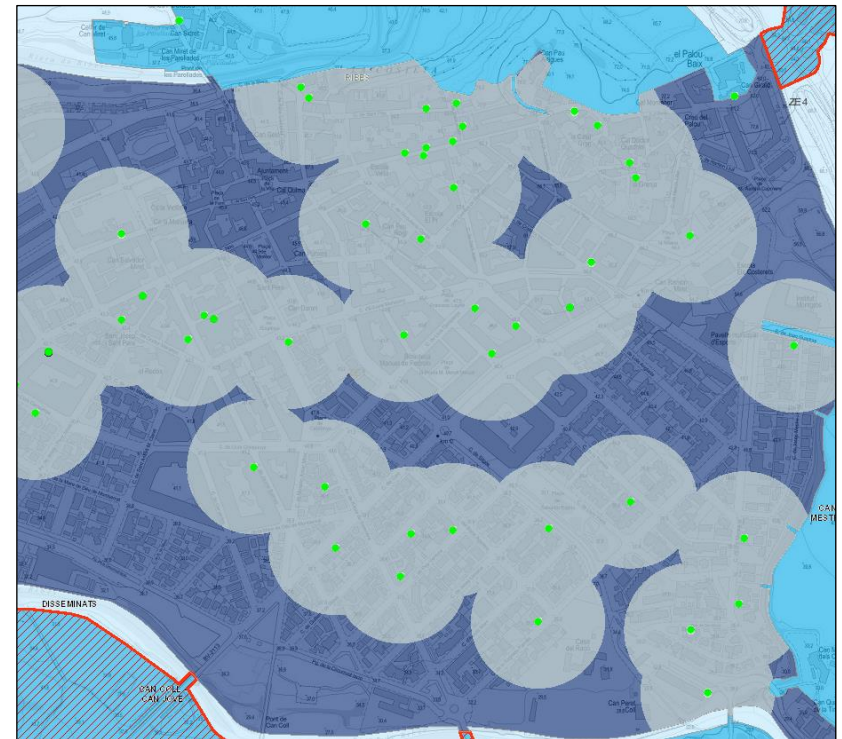

Problema i solució

- **Actualment:**

- Hi ha més de 95.000 Habitatges d'Ús Turístic (HUT)¹
- Marc normatiu: Decret 75/2020- Generalitat de Catalunya²
- L'ordenació municipal pot limitar o condicionar aquest ús
- La gestió (Sol·licitud, Alta, Baixa, etc) la realitza la Generalitat en comunicació amb els ajuntaments

¹ <https://empresa.gencat.cat/>

² <https://portaljuridic.gencat.cat/>

Problema i solució

- **Per tant, es necessita una eina:**
 - Documentar la informació alfanumèrica
 - Vincular els HUT al territori on està ubicat i la seva normativa
 - Facilitar-ne la gestió
 - Visualitzar la distribució al territori i la informació associada
 - Recompte automàtic del núm. de HUT
 - Aplicable a diferents casuístiques
 - Visor obert al públic

Model de Dades

Delimitació de zones/subzones

- Informació geometria (polígons)
- Informació alfanumèrica

Habitatges d'Ús Turístic (HUT)

- Informació geometria (punts)
- Informació alfanumèrica

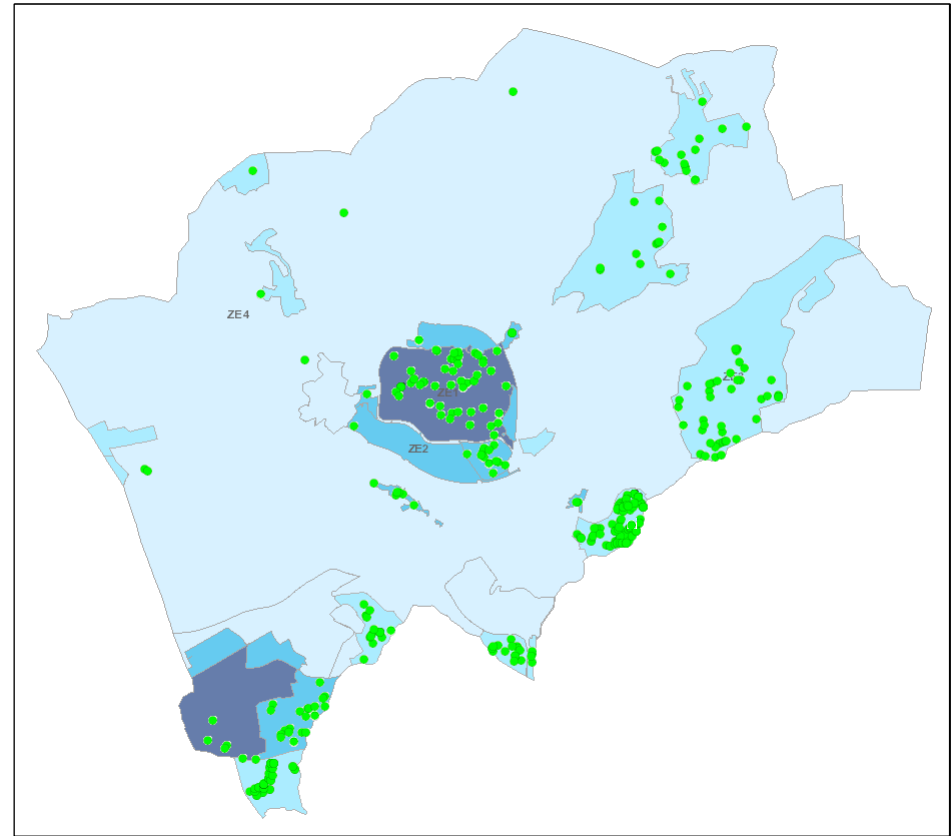

Model de Dades: Delimitació de subzones (polígon)

	HT121E1M08***A.shp
	<div data-bbox="446 511 981 733" style="border: 1px solid blue; padding: 5px;"> <p>Identificadors:</p> <ul style="list-style-type: none"> - Codi zona - Codi subzona - Nom subzona </div> <div data-bbox="446 758 981 981" style="border: 1px solid green; padding: 5px; margin-top: 10px;"> <p>Atributs relacionats amb la normativa de la zona:</p> <ul style="list-style-type: none"> - Enllaç normativa - Text normativa </div> <div data-bbox="446 1005 981 1228" style="border: 1px solid orange; padding: 5px; margin-top: 10px;"> <p>Atributs relacionats amb simbologia i buffer:</p> <ul style="list-style-type: none"> - Buffer (si/no) – distància - Simbologia </div> <div data-bbox="1039 511 1729 1228" style="border: 2px solid red; padding: 5px; margin-top: 10px;"> <p>Atributs dinàmics relacionats amb el núm HUT de cada subzona:</p> <ul style="list-style-type: none"> - Permesos - Actuals - Disponibles - Percentatge - Permesos (plurifamiliar) - Actuals (plurifamiliar) - Disponibles (plurifamiliar) - Percentatge (plurifamiliar) </div>

Model de Dades: Habitatges d'Ús Turístic (punts)

HT111E1M08***P.xls	
<p>Atributs per relacionar el HUT amb la zona i la subzona</p>	<p>Llista de valors T. Habitatge:</p> <ul style="list-style-type: none"> - Plurifamiliar - Unifamiliar aïllat/ No aïllat
<p>Coordenades:</p> <ul style="list-style-type: none"> - X en UTM - Y en UTM 	<p>Llista de valors ESTAT:</p> <ul style="list-style-type: none"> - Sol·licitat, Alta, Baixa, Denegat
<p>Atributs HUT:</p> <ul style="list-style-type: none"> - Titular - Contacte - Capacitat 	<p>Tipus Data:</p> <ul style="list-style-type: none"> - Sol·licitud, Alta, Baixa, Denegat
	<p>Atributs vinculats al carrer:</p> <ul style="list-style-type: none"> - Codi Via - Nom Via - Portal - ...
	<p>Id administració:</p> <ul style="list-style-type: none"> - Núm d'inscripció provisional/definitiu - Núm registre - ...

Cartografia

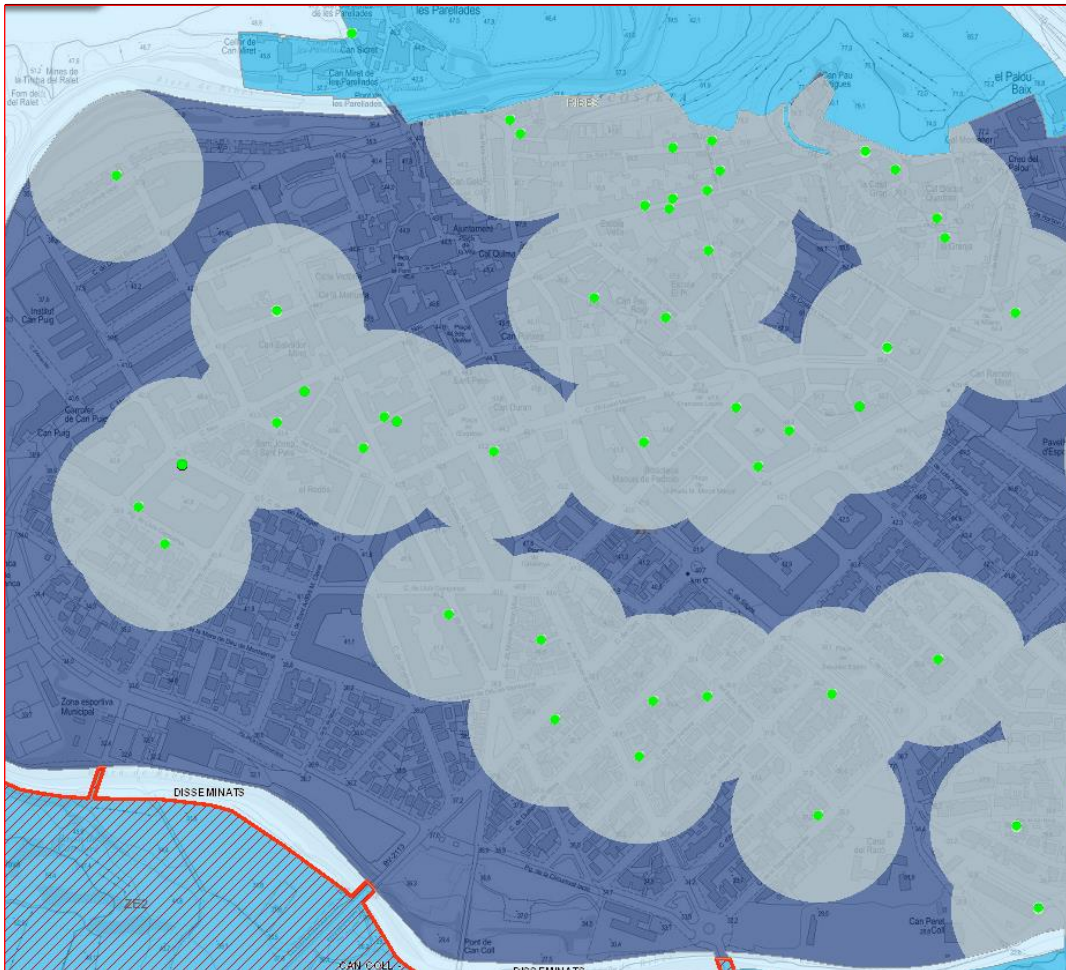

Àrees d'influència HUT

Habitatges d'ús turístic

- Sol·licitat
- Alta
- Baixa
- Denegat per excés
- Denegat per distància
- Denegat per fora ordenació
- Denegat altres

Delimitació de subzones

- Admet HUT
- No admet més HUT
- No admet més HUT en plurifamiliar

Delimitació de zones

- ZE1
- ZE2
- ZE3
- ZE4

Aplicació al SITMUN: Continguts

Continguts

Cartografia

- Habitatges d'ús turístic (Ajuntament)
 - HTE1M - Habitatges d'ús turístic (intern)
 - HTE1M - Àrees d'influència HUT
 - HTE1M - Delimitació de subzones
 - HTE1M - Delimitació de zones
- Parcel·lari/Edificis Cadastre setembre-2022 (DGC)
- Temàtics parcel·lari Cadastre (DGC)
- Cadastre (WMS DGC)
- Edificis Cadastre (WMS DGC)
- Incidències via pública (Ajuntament)
- Incidències via pública - temàtics (Ajuntament)
- Planejament urb. municipal (Ajuntament)
- Planejament urb. mpal. temàtics (Ajuntament)
- Planejament urb. MUC (WMS Gencat)
- Planejament urb. MUC-2022 (Gencat)
- Planejament urb. MUC-2022 temàtics (Gencat)

Llegenda

- HTE1M - Habitatges d'ús turístic (intern)
 - Sol licitat
 - Alta
 - Baxa
- Denegat per excés
- Denegat per distància
- Denegat per fora ordenació
- Denegat altres

HTE1M - Delimitació de subzones

- Admet HUT
- No admet més HUT
- No admet més HUT en plurifamiliar

HTE1M - Delimitació de zones

- ZE1
- ZE2
- ZE3
- ZE4

Aplicació al SITMUN: Informació

Informació

DTE5M - Municipis (Límits) (ICGC)

MUNICIPI	Sant Pere de Ribes
CODI INE	08231
[i]	DT - Disponibilitat d'informacions geogràfiques.
[i]	DT - Informació general del municipi.
[i]	DT - Informació municipal IDESCAT.

HTE1M - Habitages d'ús turístic

Núm. d'inscripció provisional	HUTB-056656
Núm. d'inscripció definitiu	HUTB-056656
Estat de la sol·licitud	ALTA
Digit de control	70
Data de sol·licitud	05/10/2020
Data d'aprovació	05/10/2020
Codi INE de la via	179
Nom via segons ajuntament	Els Vinyals
Portal	348
Tipologia d'habitatge	UNIFAMILIAR AÏLLAT
Codi zona	ZE3
Nom subzona	ELS VINYALS _ CAN GIRABALS

HTE1M - Delimitació de subzones

Codi zona	ZE3
Nom subzona	ELS VINYALS _ CAN GIRABALS
Núm. de HUT permesos	8
Núm. de HUT actual	2
Núm. de HUT disponibles	6
% de HUT actual sobre els permesos	25
Núm. de HUT actual en habitatges plurifamiliars	0
Normativa	Màx 15% HUT actuals, edificis plurifamiliars 5%
Enllaç normativa	

HTE1M - Delimitació de zones

Codi zona	ZE3
Nom subzona	ELS VINYALS _ CAN GIRABALS

Aplicació al SITMUN: Mòdul d'Edició

Aplicació al SITMUN: Mòdul d'Edició

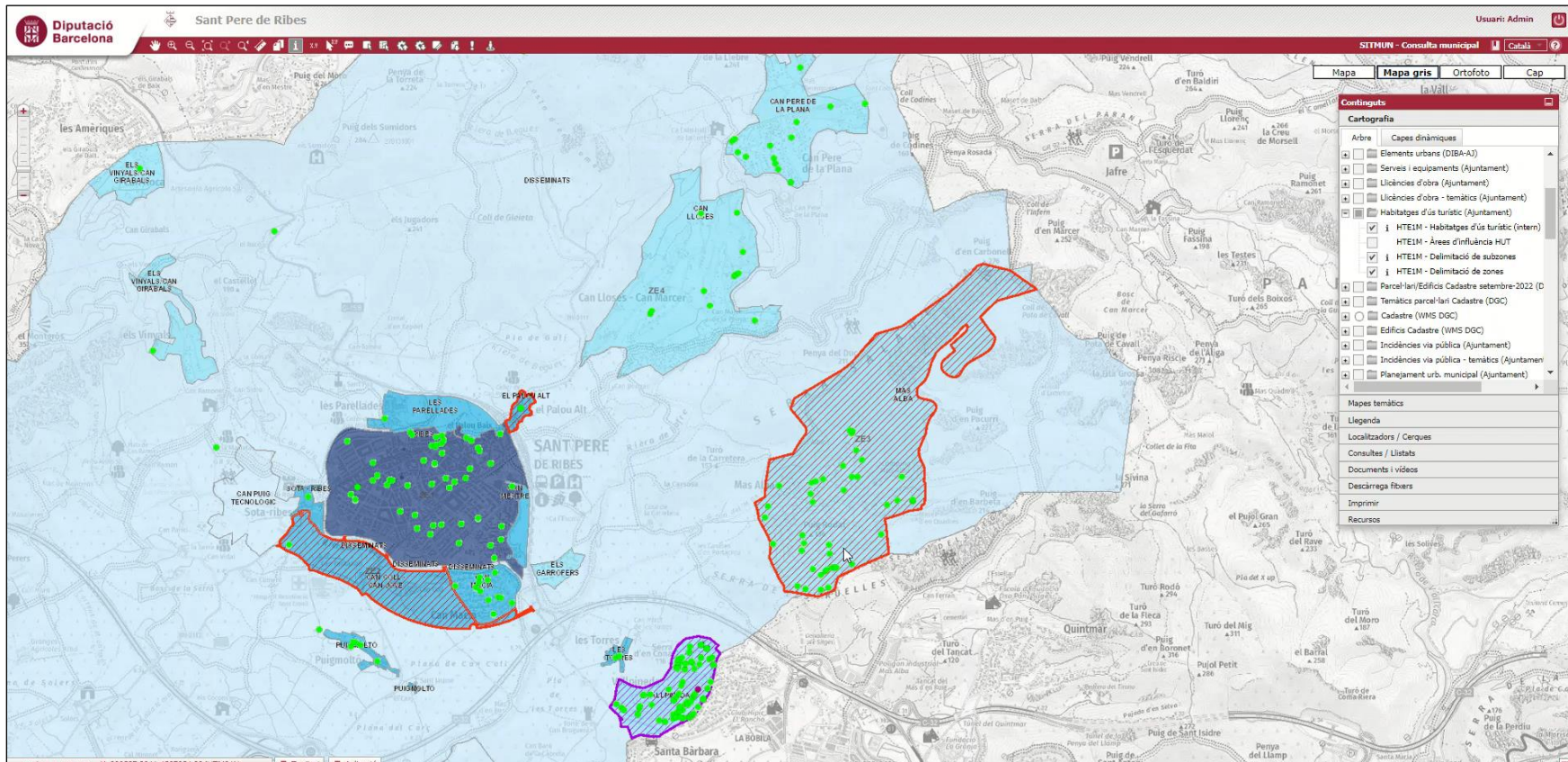

[Enllaç vídeo](#)

Aplicació al SITMUN: Cerques i llistats

Continguts

- Cartografia
- Mapes temàtics
- Llegenda
- Localitzadors / Cerques

Consultes / Llistats

- HABITATGES ÚS TURÍSTIC (HUT)**
 - > HT - Cens Habitages Ús Turístic (HUT)
 - > HT - Llistat Habitages Ús Turístic (HUT)
 - > HT - Llistat Habitages Ús Turístic (HUT) segons Nom Via
 - > HT - Llistat Habitages Ús Turístic (HUT) segons estat
 - > HT - Llistat Habitages Ús Turístic (HUT) segons zona i subzona
 - > HT - Llistat Habitages Ús Turístic (HUT) segons zona, subzona i estat
 - > HT - Llistat Habitages Ús Turístic (HUT) segons zona, subzona i tipologia d'habitatge
 - > HT - Llistat de subzones que encara admeten HUT
 - > HT - Llistat de subzones que no admeten HUT
 - > HT - Llistat ocupació de subzones
- INCIDÈNCIES VIA PÚBLICA**
 - > IV: Incidències a la via pública (acumulats amb estat)
 - > IV: Incidències a la via pública (acumulats total)
 - > IV: Incidències a la via pública (pendents)
 - > IV: Incidències a la via pública (sense responsable)
 - > IV: Incidències a la via pública (trancades amb solució)
 - > IV: Incidències a la via pública (trancades sense solució)
 - > IV: Incidències a la via pública (totes)
- INVENTARI VERD URBA**
 - > VU: Recompte d'arbres amb estat Alterat o Molt alterat
 - > VU: Recompte d'espècies
 - > VU: Recompte d'exemplars per espècie
 - > VU: Recompte de haixes d'arbres
- Documents i vídeos
- Descàrrega fitxers
- Imprimir
- Recursos

Localitzadors / Cerques

- > HT - Habitages d'ús turístic: Nom Titular
- > HT - Habitages d'ús turístic: Nom Via
- > HT - Habitages d'ús turístic: Nom antic titular
- > HT - Habitages d'ús turístic: Núm. d'expedient
- > HT - Habitages d'ús turístic: Núm. d'inscripció definitiu
- > HT - Habitages d'ús turístic: Núm. d'inscripció provisional
- > HT - Habitages d'ús turístic: Núm. de registre entrada alta
- > HT - Habitages d'ús turístic: Núm. registre entrada baixa
- > IV - Incidència via pública: per codi
- > IV - Incidència via pública: per estat
- > IV - Incidència via pública: per responsable
- > LO - Llicència d'obra: Descripció / Observacions
- > LO - Llicència d'obra: NIF sol·licitant
- > LO - Llicència d'obra: Nom carrer
- > LO - Llicència d'obra: Núm. exped. lic. 1a ocupació
- > LO - Llicència d'obra: Núm. expedient
- > LO - Llicència d'obra: Ref. cadastral
- > LOC - Parcel·la cadastral (per referència cadastral)
- > LOC - Punt (per coordenades UTM)
- > MA - Nius vespa: Entrats via APP
- > NG - Nom geogràfic: tipus i nom
- > DC - Dades socioculturals: Nom

Mapa Mapa gris Ortofoto Cap

Usuari: Admin

SITMUN - Consulta municipal

Escala = 1 : 50000 X: 407347.31 Y: 4564408.23 [UTM31N-500000]

Conclusions

- El model de dades proposat captura la informació alfanumèrica necessària.
- El model de dades és suficientment genèric per ser aplicable a diferents realitats municipals.
- L'eina d'edició del SITMUN permet controlar l'estat del procés de tramitació de cada HUT.
- El visor del SITMUN és útil per visualitzar la distribució d'HUT i valorar la possibilitat d'afegir-ne més (o no).
- Permet no només facilitar-ne la gestió a l'ajuntament sinó també posar-ho fàcil als ciutadans.

Gràcies!

Guillem Closa

Secció de Sistemes d'Informació Territorial
Oficina Tècnica de Cartografia i SIG Local

 idebarcelona.diba.cat

 sitmun@diba.cat

 [@idebarcelona](https://twitter.com/idebarcelona)

**Diputació
Barcelona**