

# COM POTS ESTALVIAR AIGUA A LA LLAR



Diputació de Barcelona. DL B 23244-2022

## 6 ACCIONS PER REDUIR LA FACTURA DE L'AIGUA

LA COMERCIALIZACIÓ DE L'AIGUA FUNCIONA DIFERENT A LA DEL GAS I L'ELECTRICITAT, JA QUE ÉS COMPETÈNCIA MUNICIPAL I EN GENERAL ÉS GESTIONADA DE MANERA PÚBLICA O BÉ S'ENCARREGA EL SERVEI A UNA EMPRESA CONCESSIONÀRIA. PER ESTALVIAR, PERÒ, SEGUIREM EL MATEIX PROCEDIMENT: REVISAR LES CONDICIONS CONTRACTUALS I REDUIR EL CONSUM.

### 1. Quines opcions tinc?

La primera acció és identificar qui ens presta el servei i comprovar les condicions del contracte. A Catalunya, és la Comissió de Preus de la Generalitat de Catalunya qui aprova les tarifes del subministrament d'aigua a les poblacions. Però, a banda del consum, amb la factura de l'aigua també es paguen el servei i altres conceptes com els impostos.

### 2. Quota de servei

És l'import fix que garanteix la disponibilitat i l'accés al servei de l'aigua. Es basa en un mínim de facturació i/o una quota fixa. El mínim de facturació consisteix en la facturació d'un volum mínim encara que no hi hagi consum, un cop superat aquest volum es factura pel consum real que s'hagi realitzat. Cal comprovar com es factura en el vostre municipi i ajustar el càlcul si calgués, per exemple, en funció del tipus d'habitatge.

### 3. Trams de consum

És la quantitat variable que depèn del que es consumeix, de manera que a més consum correspon un preu més elevat per metre cúbic. És important informar a la companyia de la composició actual de l'habitatge, ja que els barems poden variar.

### 4. Impostos en la factura de l'aigua

A banda de l'IVA, que en el cas de l'aigua és del 10%, a la factura també es paga el cànon de l'aigua, un impost que recapta l'Agència Catalana de l'Aigua i que està destinat a protegir els recursos hídrics. Es factura per trams i depèn del nombre de persones a la llar, la qual cosa vol dir que cal actualitzar la informació a la companyia si la vostra situació ha canviat. També es factura la **taxa de clavegueram** destinada a cobrir el cost de conservació i millora de la xarxa de conducció d'aigües residuals.

Alguns municipis poden afegir aquí el cobrament d'altres taxes com la de recollida o tractament de residus.

### 5. Bonificacions

L'aigua és un bé bàsic i tothom ha de tenir-hi accés. A Catalunya existeixen mesures per garantir el subministrament d'aigua a tots els usuaris. A banda de mesures específiques en l'àmbit municipal que s'haurien de consultar, l'Agència Catalana de l'Aigua bonifica part del cànon de l'aigua quan es donen situacions de vulnerabilitat i també a les llars amb 4 o més membres. Consulteu a <https://aca.gencat.cat/ca/> si hi teniu dret.

### 6. Estalvi

Com en tots els subministraments, a menys consum, menys cost. No s'ha de perdre de vista que ser rigorós en l'estalvi ajudarà a reduir la factura.



**Diputació  
Barcelona** | Àrea d'Igualtat  
i Sostenibilitat Social

**Servei de Suport a les Polítiques de Consum**  
Recinte Mundet  
Edifici Serradell Trabal, 2a planta  
Passeig de la Vall d'Hebron, 171  
08035 Barcelona  
Tel. 934 022 143 · Fax 934 029 193  
s.suportpolc@diba.cat  
[www.diba.cat/consum](http://www.diba.cat/consum)



**Diputació  
Barcelona**

# LA FACTURA DE L'AIGUA

**DADES DE L'ENTITAT SUBMINISTRADORA**

999 999 999

999 999 999

**DADES DEL CONTRACTE**

Número de contracte, NIF, nom i domicili de subministrament.

**DADES DE FACTURACIÓ**

Número de factura, data d'emissió i període de facturació.

**CÀNON DE L'AIGUA PER MES**

- Primer tram: fins a 9 m<sup>3</sup>
- Segon tram: de 10 a 15 m<sup>3</sup>
- Tercer tram: de 16 a 18 m<sup>3</sup>
- Quart tram: més de 18 m<sup>3</sup>

El cànon té un mínim de facturació de 6 m<sup>3</sup>/mes.

**RESUM FACTURA BIMESTRAL**

00,00 €
0,00 €
0,00 €
0,00 €
0,00 €
<b>TOTAL A PAGAR 00,00 € (*)</b>

**DETALL DE LA FACTURA**

- Subministrament de l'aigua:** consum + quota de servei/mínim.
- Cànon de l'aigua:** tribut amb finalitat ecològica. Es destina a finançar la construcció i la gestió d'embassaments i d'obres hidràuliques que garanteixin la conducció d'aigua fins a les poblacions. Depèn del nombre de persones censades a la llar. Els preus dels trams són gairebé les mateixes en tots els municipis, i només varien quan les poblacions canvien de coeficient demogràfic.
- Taxes:** en funció del municipi, poden aparèixer fins a 3 taxes diferents dins la factura. Aquestes són la Taxa de Clavegueram, que es destina a cobrir el cost de conservació i el manteniment de la xarxa de clavegueram per al desguàs d'aigües brutes, des del punt de consum fins als punts d'abocament; la Taxa metropolitana de tractament de residus municipals (TMTR), que es destina a la gestió i el tractament de residus sòlids; i la Taxa de recollida de residus municipals generats als domicilis.
- IVA:** 10%

**DADES PER AL PAGAMENT**

Forma de pagament, entitat bancària, número de compte i data de venciment.

**DADES I GRÀFICS DE CONSUM D'AIGUA**

Lectura inicial, lectura final, consums, tipus d'habitatge, tipus de comptador i gràfic del darrer any acumulat.

**RESUM FACTURA**

Període de consum, conceptes facturats i impostos aplicats.

**DETALL FACTURA BIMESTRAL**

00	0,0000	0,00
00	0,0000	0,00
00	0,0000	0,00
00	0,0000	0,00
00	0,0000	0,00
00	0,0000	0,00
<b>TOTAL A PAGAR</b>		<b>00,00</b>

CONSUM TOTAL 10 m<sup>3</sup>    TOTAL A PAGAR 00,00 €



## QUÈ POTS FER PER ESTALVIAR AIGUA SENSE PERDRE CONFORT



**QUAN RENTIS LA ROBA,** carrega totalment la rentadora i posa programes d'aigua freda (floquet de neu o eco). No utilitzis mai els programes curts, són els que més energia consumeixen.

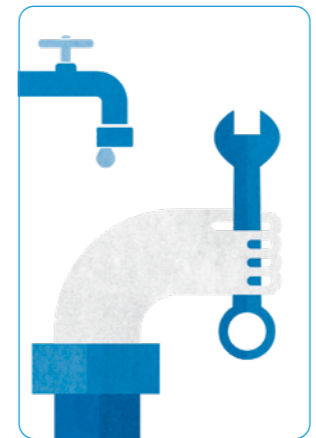

**SI UNA AIXETA O CISTERNA PERD AIGUA,** avisa un tècnic. Si canvies les aixetes per unes de monocomandament controlaràs el consum de l'aigua calenta. Fes un manteniment preventiu de les instal·lacions i les aixetes.



**TANCA LES AIXETES** quan no facis servir l'aigua mentre t'ensabones, et rentes les dents, t'afaites o fregues els plats. Dutxa't en lloc de banyar-te. Amb un rellotge pots controlar no passar més de 5 minuts a la dutxa i estalviar aigua.



**RENTAR A MÀ AMB AIGUA CALENTA** pot resultar fins a un 60 % més car que fer-ho amb el rentaplats. Si ho fas a mà, utilitza una pica per ensabonar i una altra per esbandir. Mentre rentes, no t'oblidis de tancar l'aixeta i de posar el tap.

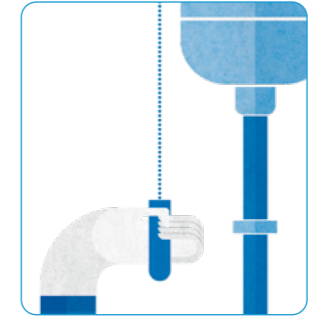

**ESTIRA LA CADENA DEL VÀTER** només quan sigui necessari. El vàter no és una paperera.

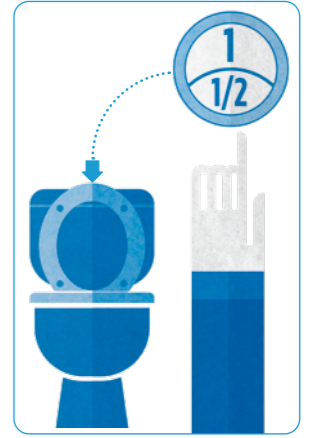

**LES CISTERNES DE DOBLE DESCÀRREGA** permeten buidar només parcialment la capacitat de la cisterna. Si no tens aquest mecanisme posa una ampolla d'aigua plena dins de la cisterna del lavabo per no llençar tanta aigua.

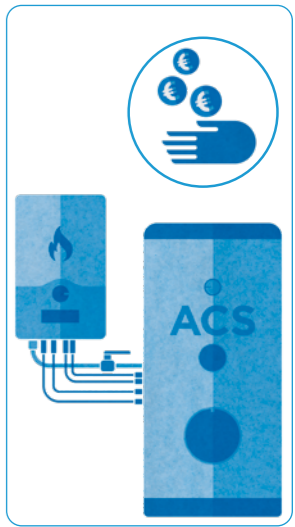

**ELS SISTEMES D'ACUMULACIÓ D'AIGUA CALENTA** són més eficients que els sistemes de producció instantània i sense acumulació. Revisa i aïlla bé si cal els dipòsits acumuladors d'aigua calenta i les canonades. Estalviaràs energia i aigua.

